



GEMEINDE LEHRE
Der Bürgermeister

Bekanntmachung
über die geplante Ausweisung des Naturschutz-
gebiets „Beienroder Holz“

Der Landkreis Helmstedt beabsichtigt, das „Beienroder Holz“ zum Naturschutzgebiet zu erklären. Eine Gebietsabgrenzung ist nebenstehend dargestellt.

Gem. § 22 BNatSchG i. V. m. § 14 Abs. 2 NAGBNatSchG in der zur Zeit jeweils geltenden Fassung wird die Auslegung des Verordnungsentwurfes mit der Begründung sowie den dazugehörigen Karten hiermit bekanntgemacht.

Der Verordnungsentwurf mit dazugehörigen Unterlagen kann in der Zeit vom 23.10.2019 bis 24.11.2019 (einschließlich)

bei der Gemeinde Lehre, Marktstraße 10, 38165 Lehre, Zimmer 28, während der Sprechzeiten

Montags	08:30 bis	12:00 Uhr
Dienstags	08:30 bis	12:00 Uhr und 14:00 bis 18:00 Uhr
Donnerstags	08:30 bis	12:00 Uhr und 14:00 bis 15:00 Uhr
Freitags	08:30 bis	12:00 Uhr
Mittwochs	nach telefonischer Vereinbarung	

eingesehen werden. Zusätzlich liegen die Entwürfe bei der Unteren Naturschutzbehörde des Landkreises im Geschäftsbereich Abfallwirtschaft, Wasser und Umweltschutz im Charlotte-von-Veltheim-Weg 5, Zimmer 205 bis zum 24.11.2019 öffentlich aus.

Die Unterlagen stehen darüber hinaus auf der Website des Landkreis Helmstedts zur Verfügung (www.helmstedt.de / Politik & Verwaltung / Verwaltung / Verwaltungsaufbau / Vorstandsbereich III - Untere Naturschutz- und Waldbehörde).

Jedermann kann während der Auslegungszeit schriftlich oder zur Niederschrift beim Landkreis Helmstedt - Untere Naturschutzbehörde -, Charlotte-von-Veltheim-Weg 5, 38350 Helmstedt oder bei der Gemeinde Lehre, Marktstraße 10, 38165 Lehre Hinweise, Anregungen und Bedenken zum Verordnungsentwurf vorbringen.

Wir machen darauf aufmerksam, dass gem. Europäischer Datenschutz-Grundverordnung (EU-DSGVO) personenbezogene Daten wie Name, Adressdaten sowie E-Mail-Adresse mit der Abgabe von Stellungnahmen gem. § 6 Abs. 1c EU-DSGVO für die gesetzlich bestimmten Dokumentations- und Informationspflicht genutzt und gespeichert werden. Lesen sie weitere Informationen unter folgendem Link:

<https://www.helmstedt.de/staticsite/staticsite.php?menuid=1052&topmenu=1052>.

Gemeinde Lehre
Der Bürgermeister

Lehre, den 07.10.2019

Ausgehängt am: 09.10.2019
Abzunehmen am: 25.11.2019
Abgenommen am:

Andreas Busch
Andreas Busch

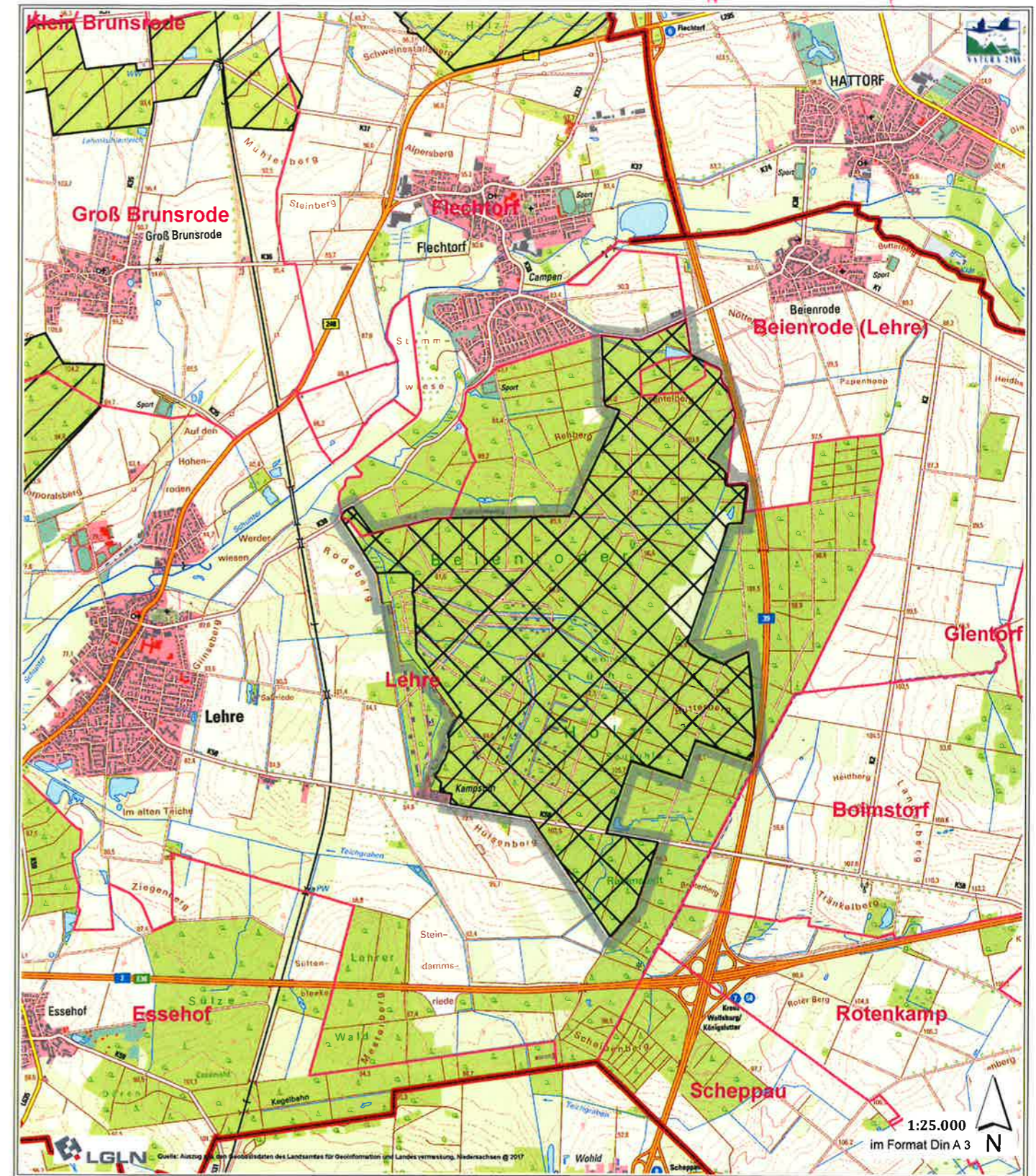

Legende

- Kreisgrenze
- Naturschutzgebietsgrenze
- Gemarkungsgrenze
- EU - Vogelschutzgebiet
- FFH - Gebiet

**Naturschutzgebiet
"Beienroder Holz"**

(Anlage A: Übersichtskarte zur Verordnung über das NSG)

- Entwurf -



Landkreis Helmstedt
- Untere Naturschutzbehörde -
Südtor 6
38350 Helmstedt
naturschutzbehoerde@landkreis-helmstedt.de
www.helmstedt.de