

B e b a u u n g s p l a n "Birkenfeld-West"
in der Ortschaft Lehre

Die Änderung des Bebauungsplanes wurde ausgearbeitet von
Heinr. Sommer, Architekt, Braunschweig, Karrenführerplatz 4
Braunschweig, den 14.2.74.

H. SOMMER
ARCHITEKT
BRAUNSCHWEIG.



Die Änderung des Bebauungsplanes wurde gemäß § 13 BBauG
durchgeführt.

Der Rat der Gemeinde Lehre hat die 1. Änderung des Bebauungsplanes nach Anhörung der Eigentümer der betroffenen und benachbarten Grundstücke, sowie der nach § 2 Abs. 5 BBauG zu beteiligenden Behörden und Stellen in seiner Sitzung am 20.3.1974 gemäß § 10 BBauG als Satzung beschlossen.

Lehre, den 20.3.1974

Gemeindevorsteher
(Darsheim)

Gemeindevorsteher
(Hef)



Die vom Rat der Gemeinde Lehre in der Sitzung am 20.3.1974 beschlossene 1. Änderung des Bebauungsplanes wird hiermit gemäß § 13 in Verbindung mit § 13 Abs. 2 BBauG nach Maßgabe der Verfügung 214. 21102-5.187.1 vom heutigen Tage genehmigt.

Braunschweig, den 17.4.1974 Der Präsident des Niedersächsischen Verwaltungsbezirks
Braunschweig.



I. A.

Die Genehmigung der 1. Änderung des Bebauungsplanes wurde gemäß § 12 BBauG im Amtsblatt des Kreises Helmstedt am Nr. bekannt gemacht.

Damit wurde die 1. Änderung des Bebauungsplanes am rechtskräftig.

Lehre, den

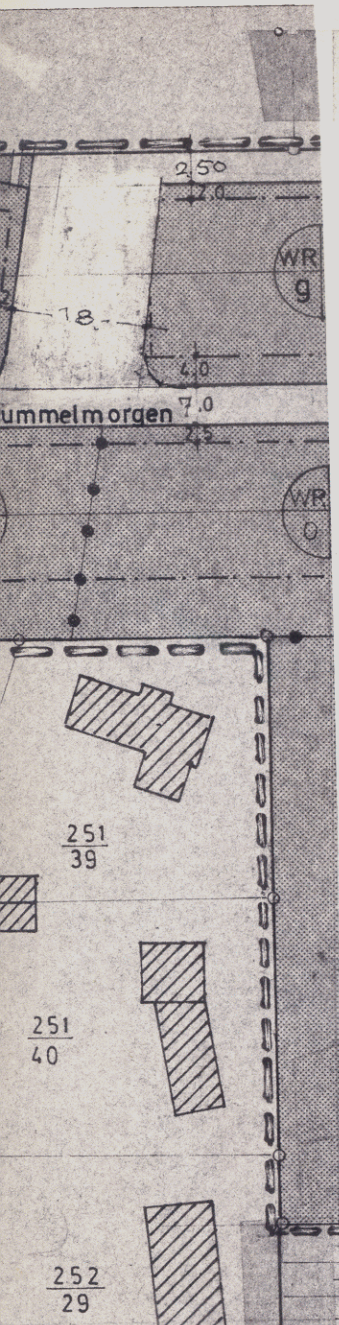
.....
Gemeindevorsteher



ELD-WEST.
ÄNDERUNG

NBauO
§ 69a

BauNVO
1968

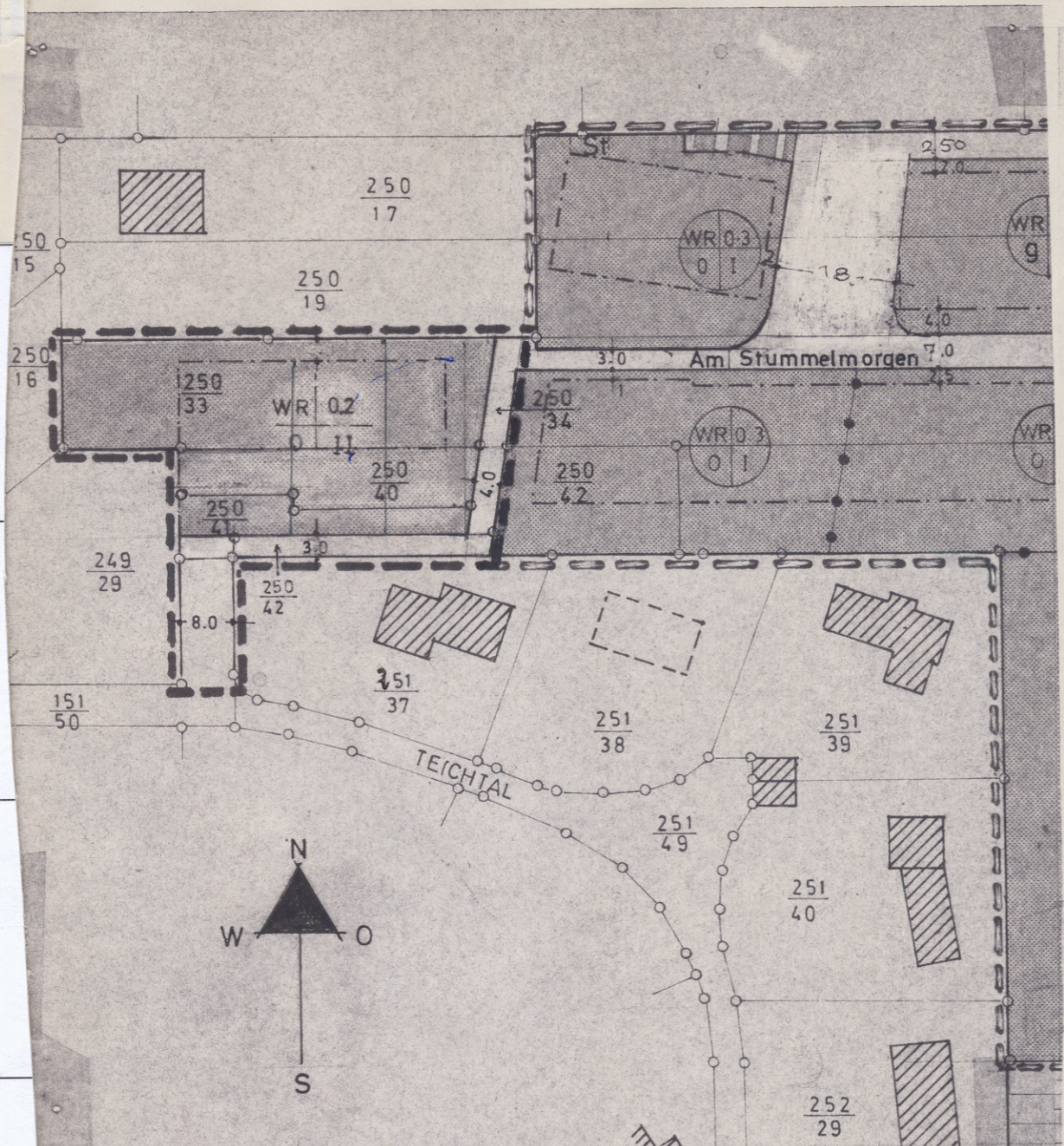

BEBAUUNGSPLAN • BIRKENFELD-WEST •

M 1:1000

1. ÄNDERUNG

GEMARKUNGE LEHRE FLUR 7
IM STUMMELMORGEN

ZEICHENERKLÄRUNG

— — — — — Begrenzung des Geltungsbereichs

- - - - - Baugrenze

WR — reines Wohngebiet

— — — — — Verkehrsflächen

O - offene Bauweise

II - Zahl der Vollgeschosse (Basis= O.K.Strasse Teichtal)

O.2 - Geschossflächenzahl